

PIANO TERZO

h=4.00 m

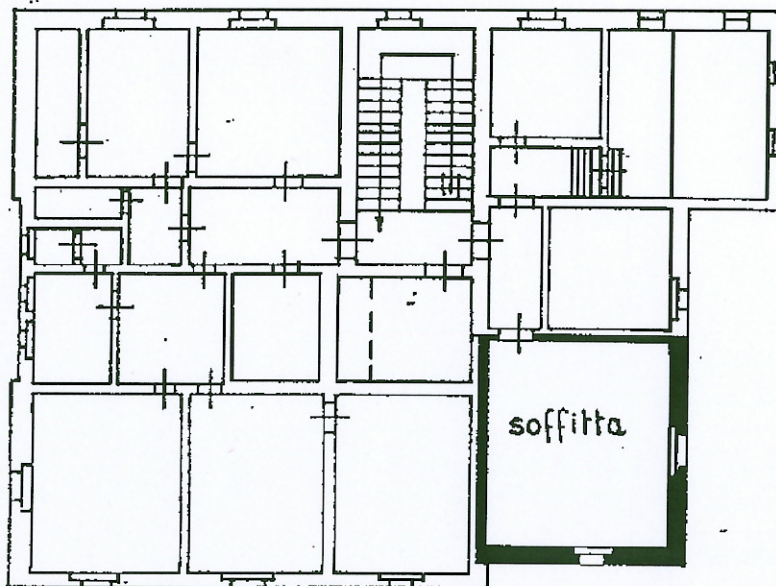

Via L. A. Muratori

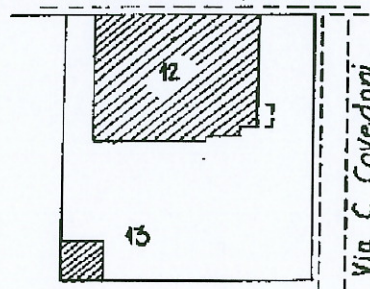

scala 1:1000



Planimetria di u.i.u. in Comune di Modena via L.A. Muratori civ. 209

PIANO TERRA

h=2.60 m

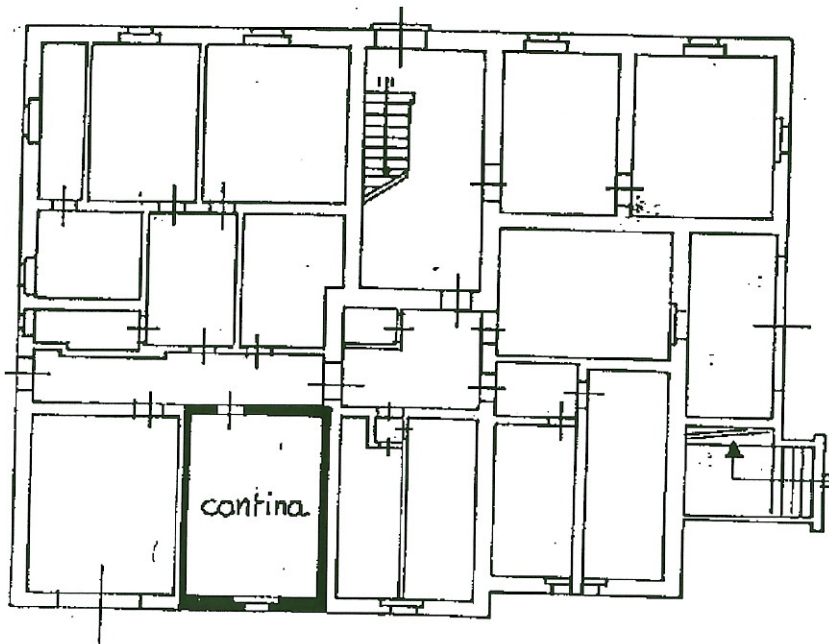

PIANO SECONDO

h=2.70 m

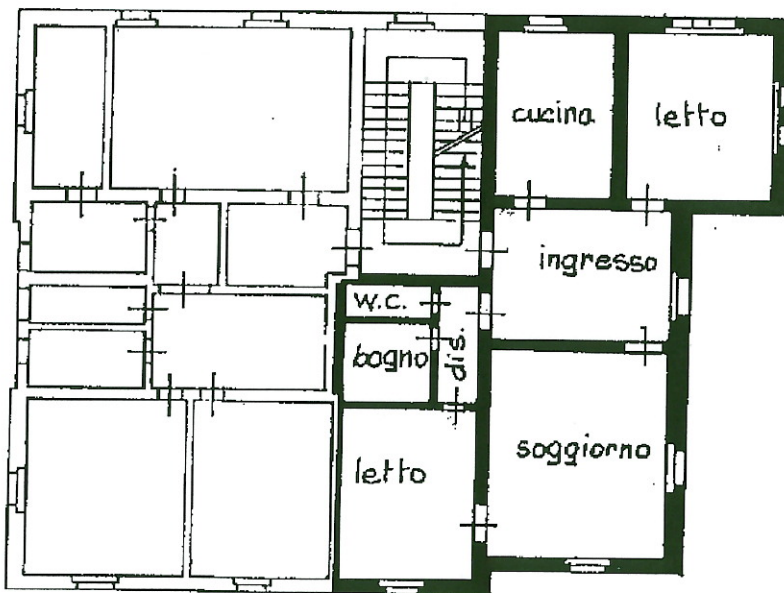

ORIENTAMENTO



PLANIMETRIE SCALA DI 1:200

Dichiarazione di N.C.
Denuncia di variazione

Compilata dal Geom. TORRICELLI
GILBERTO (titolo, cognome e nome)

Iscritto all'albo dei Geometri
della provincia di Modena n. 1281
data 1 Apr. 1993 *[firma]*

Identificativi catastali
F. 159
n. 12 sub. 22

RISERVATO ALL'UFFICIO