

Catasto dei Fabbricati - Situazione al 30/07/2014 - Comune di MODENA (F257) - < Foglio: 170 - Particella: 220 - Subalterno: 16 >
 VIA DELLE COSTELLAZIONI n. 16 piano: S1-T-1;

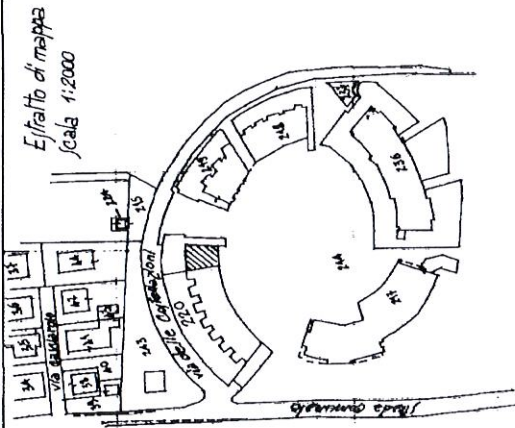

Estratto di mappa
 scala 1:2000

MODULO
 F. 70 - 1988 - 488



MINISTERO DELLE FINANZE
 DIREZIONE GENERALE DEL CATASTO E DEI SS.TT.EE.
CATASTO EDILIZIO URBANO (RD. 13-4-1986, n. 862)

Planimetria di u.i.u. in Comune di Modena via Delle Costellazioni civ. 16

MOD. AN. CEU
 LIRE
400

140

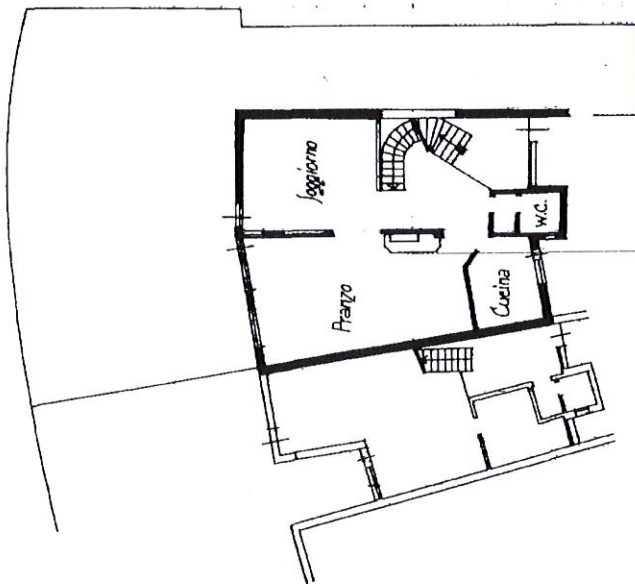

PIANO TERRA
 H. 3.00

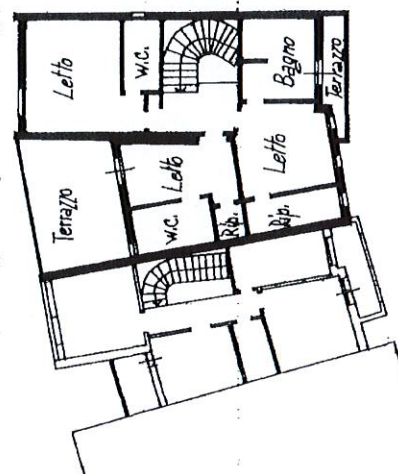

PIANO PRIMO
 H. 2.80

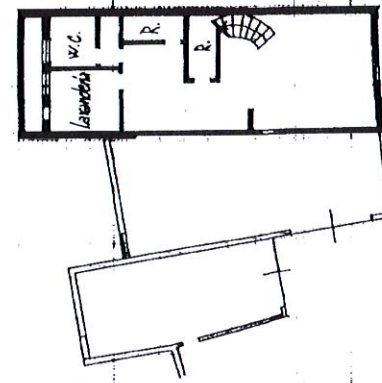

PIANO PRIMO INTERRATO
 H. 2.50

ORIENTAMENTO



SCALA DI 1:100

RISERVATO ALL'UFFICIO

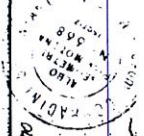

Completata dal Geom. Loris Sabini, Geom. Sabini
 (firma, cognome e nome)
 Iscritto all'albo dei Geometri
 della provincia di Modena n. 668
 Fil. Modena

Dichiarazione di N.C.
 Denuncia di variazione
 Identificativi catastali
 F. 170
 n. 220

10 metri